



evropská rozvojová agentura



Mezinárodní dotace EU – nejen Erasmus+

Jak úspěšně vstoupit do mezinárodních vzdělávacích projektů a jak je efektivně implementovat



evropská rozvojová agentura

Evropská rozvojová agentura

- Vzdělávání
- Poradenství
- Mobility



Mgr. Martin Synkule, M. A. - jednatel společnosti a lektor
Ing. Štěpána Těžká – projektová manažerka



evropská rozvojová agentura



Seminář pořádá Evropská rozvojová agentura, s.r.o. na základě metodiky vytvořené v rámci projektu **Další vzdělávání v možnostech mezinárodní spolupráce**, který byl v letech 2013 – 2014 spolufinancován z prostředků ESF prostřednictvím OP Vzdělávání pro konkurenceschopnost.

V rámci projektu vznikl rovněž Portál mezinárodní spolupráce, který najdete na webu **www.eracr.cz**.





INVESTICE DO ROZVOJE VZDĚLÁVÁNÍ



PARTNERSKÁ SÍŤ	BURZA PROJEKTŮ	VZDĚLÁVÁNÍ	DOBRÁ PRAXE	NAŠE PROJEKTY	O NÁS 
----------------	----------------	------------	-------------	---------------	---

Zajímáte se o možnosti mezinárodní spolupráce?

Pak jste tu správně!

Burza projektů 	Úspěšné projekty 	Vzdělávání 
chci se zapojit	chci se inspirovat	chci vědět více



evropská rozvojová agentura



evropský
sociální
fond v ČR



EVROPSKÁ UNIE



MINISTERSTVO ŠKOLSTVÍ,
MLÁDEŽE A TĚLOVÝCHOVY



OP Vzdělávání
pro konkurenceschopnost

INVESTICE DO ROZVOJE VZDĚLÁVÁNÍ

Program semináře

Nymburk, čtvrtek 12. listopadu 2015

9:00-10:00 Erasmus+ jako jeden z mezinárodních dotačních programů

- *Mezinárodní dotačních programy Evropské komise jako doplňkový zdroj financí*
- *Principy fungování mezinárodních programů*
- *Příklady úspěšných mezinárodních projektů*
- *Role mezinárodního partnerství: projekt z pohledu koordinátora a partnera*
- *Projektový cyklus*

10:00-10:45 Erasmus+ pro mou organizaci

- *Typy podporovaných projektů a aktivit*
- *Příklady úspěšných projektů*
- *Diskuse nad projektovým záměrem*

10:45-11:00 Přestávka na kávu

11:00-12:00 Proces zapojení do projektu

- *Zapojení do projektu v roli partnera*
- *Jak najdu svůj projekt?*
- *Příprava projektu v roli koordinující organizace*

12:00-13:00: Prostor pro dotazy a konzultace projektových záměrů



evropská rozvojová agentura



Mezinárodní programy – méně známé dotační příležitosti



evropská rozvojová agentura



Co jsou projekty mezinárodní spolupráce?

Mezinárodní dotační programy

nejsou

strukturální fondy.



evropská rozvojová agentura



Dotační možnosti pro Českou republiku: Strukturální fondy 2014 - 2020

- **SOP – sektorové operační programy**
 - „tvrdé“ investiční
 - OP Doprava
 - OP Životní prostředí
 - OP Podnikání a inovace pro konkurenceschopnost
 - OP Technická pomoc
 - „měkké“ neinvestiční
 - OP Výzkum, vývoj a vzdělávání
 - OP Zaměstnanost
- **IROP – integrovaný regionální operační program**
- **OP Praha – pól růstu ČR**



OPERAČNÍ PROGRAM
LIDSKÉ ZDROJE
A ZAMĚSTNANOST



EVROPSKÁ UNIE
Evropské strukturální a investiční fondy
Operační program Výzkum, vývoj a vzdělávání



IROP INTEGROVANÝ
REGIONÁLNÍ
OPERAČNÍ
PROGRAM



evropská rozvojová agentura



Dotační možnosti pro Českou republiku: Mezinárodní dotační programy

- mezinárodní programy EU
 - vyhlášené a řízené většinou Evropskou komisí
- další dotační programy – norské, švýcarské fondy, visehradský fond
- strukturální fondy s mezinárodním prvkem:
 - OP Přeshraniční spolupráce
 - OP Nadnárodní spolupráce (Central Europe. Danube)
 - OP Mezinárodní spolupráce





evropská rozvojová agentura



Mezinárodní programy EU

- zaměřené na výměnu zkušeností mezi partnery z různých zemí
- komunikační jazyk většinou angličtina
- implementované v mezinárodním partnerství
- nutno vytvořit **partnerské konsorcium**
 - vedoucí partner (koordinátor) a více řadových partnerů
 - jejich role v projektu se výrazně liší



evropská rozvojová agentura ————— european development agency



evropská rozvojová agentura



Mezinárodní programy EU

- financování přímo z rozpočtu Evropské Komise
- hodnocení a výběr projektů přímo v Bruselu
 - v případě programu Erasmus+ částečně národní agentura – Dům zahraniční spolupráce
- větší (mezinárodní) konkurence
- záleží pouze na aktivitě a šikovnosti českých žadatelů, kolik peněz v rámci těchto programů do ČR připlyne



evropská rozvojová agentura ————— european development agency



evropská rozvojová agentura



Strukturální fondy vs. mezinárodní programy

strukturální fondy

- i 100 % pokrytí nákladů
- řízení projektu přímo žadatelem
- několikastupňový systém kontroly (EU-ČR)
- český jazyk
- oblast zájmu - ČR

komunitární programy

- Spolufinancování (0 – 50%)
- vedoucí partner (koordinátor) a řadoví partneři (ti nemusí „psát“ projekt!!)
- kontrola přímo v EU
- anglický jazyk (+ další jazyky EU)
- EU dimenze (přenos zkušeností/ know-how)



evropská rozvojová agentura



Příklady úspěšných mezinárodních projektů: BICY

- projekt velkého rozsahu financovaný z OP Nadnárodní spolupráce – Central Europe
- 11 partnerů
- 3 roky
- rozpočet ve výši přes 2 miliony EUR, z toho 230 000 EUR určeno na investice

bicy





evropská rozvojová agentura



Příklady úspěšných mezinárodních projektů: ELMI

- 2 roky
- 7 organizací
- Rozpočet do 100 000 EUR (15 000 EUR pro českého partnera)
- www.elmiproject.eu





1. Bezpečné domácí prostředí

První modul nazvaný "Bezpečné domácí prostředí" se věnuje různým bezpečnostním rizikům v domácím prostředí, prevenci úrazů a onemocnění, první pomoci, správnému uskladnění chemikálií apod.

1. Bezpečné domácí prostředí
ELMI: Enhancing Labour Market Integration of elderly family carers through skills improving

Bezpečné domácí prostředí

Jednoduchá opatření pro zabezpečení zdraví a pohody seniorů v domácím prostředí



Kvíz 1 - Bezpečné domácí prostředí

2. Obtíže s pohybem a imobilita

Ve druhém modulu nazvaném "Obtíže s pohybem a imobilita" se pečovatelé dozvědí, jak zajistit stabilitu a mobilitu svých blízkých a jaké mohou využít kompenzační pomůcky.

2. Obtíže s pohybem a imobilita
ELMI: Enhancing Labour Market Integration of elderly family carers through skills improving

Obtíže s pohybem a imobilita

Asistenční pomoci ošetřovaným osobám při jejich pohybu v domácnostech

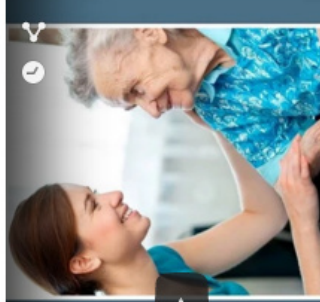

"Projekt je financován z prostředků Evropské Komise z programu Celoživotního vzdělávání. Za obsah publikace odpovídá výlučně autor. Publikace nereprezentuje názory Evropské komise a Evropská komise neodpovídá za použití informací, jež jsou jejích obsahem."

NAVIGACE

- Tržní stránka
- Moje stránka
- Hlavní nabídka
- Můj profil
- Aktuální kurz
 - Course_CZ
 - Účastníci
 - Ociznaky
 - Úvod
 - 1. Bezpečné domácí prostředí
 - 2. Obtíže s pohybem a imobilita
- Moje kurzy

NASTAVENÍ

- Správa kurzu
- Známky
- Nastavení mého profilu

PROHLEDAT FÓRA

[Pokročilá vyhledávání](#)

POSLEDNÍ NOVINKY

(Dosud nebyly vlozeny žádné novinky)

MAOCHÁZEJÍCÍ UDÁLOSTI

Žádné nadcházející události

[Jdi do kalendáře...](#)
[Nová událost...](#)



evropská rozvojová agentura



evropský
sociální
fond v ČR



EVROPSKÁ UNIE



MINISTERSTVO ŠKOLSTVÍ,
MLÁDEŽE A TĚLOVÝCHOVY



OP Vzdělávání
pro konkurenceschopnost

INVESTICE DO ROZVOJE VZDĚLÁVÁNÍ

Příklady úspěšných mezinárodních projektů: Safe Water, Safe Future.

- velmi malý projekt
- 5 organizací
- 1 týden
- **Mládež v akci** (aktuálně Erasmus+)
- 35 mladých lidí ze Srbska, Bulharska, Rumunska, Makedonie a České republiky
- neformální vzdělávání v oblasti životního prostředí s důrazem na výuku o vodě a na její každodenní využívání



Role koordinátora a řadového partnera – jeden z největších rozdílů v implementaci „českých“ a mezinárodních projektů



evropská rozvojová agentura



evropský
sociální
fond v ČR



EVROPSKÁ UNIE



MINISTERSTVO ŠKOLSTVÍ,
MLÁDEŽE A TĚLOVÝCHOVY



OP Vzdělávání
pro konkurenceschopnost

INVESTICE DO ROZVOJE VZDĚLÁVÁNÍ

Projektový cyklus



evropská rozvojová agentura

European Development Agency



Koordinátor projektu vs. řadový partner

Koordinátor projektu

- přichází s nápadem, pro který hledá partnerské organizace
- z větší části píše projektovou žádost
- v případě schválení projektu je zodpovědný za jeho řízení a administraci
- koordinuje celé partnerství
- má o něco větší rozpočet

Partnerská organizace

- do projektu se zapojí ve fázi přípravy
- podílí se na projektové žádosti
- v případě schválení projektu je zodpovědná za jí svěřené úkoly a aktivity
- administruje svůj vlastní rozpočet

Tvorba projektového záměru

Vedoucí partner má svou vizi ohledně budoucího projektu. Má představu o cílech projektu a zhruba rovněž o jeho aktivitách a potřebném rozpočtu. Vedoucí partner by chtěl se svého projektu zapojit nějaké partnerské organizace a má zhruba představu, co by to mělo být za organizace.

Řadový partner má představu o cílech své organizace a ví, že by mu mohla pomoci mezinárodní spolupráce. V této fázi se zatím nezapojuje.

Vyhledání vhodného dotačního programu

Vedoucí partner najde vhodný program, který financuje projekty v dané tematické oblasti, a prostuduje jeho podmínky.

Řadový partner najde vhodný program, který financuje projekty v dané tematické oblasti, a začne hledat nabídky na zapojení do projektů.

Sestavení partnerského konsorcia

Vedoucí partner začne vyhledávat partnery podle svých představ. Používá k tomu většinou osobní kontakty, databáze partnerů na internetu, zprostředkování různých institucí a sociální sítě.

Řadový partner najde nabídky na zapojení do projektů a kontaktuje vedoucí partnery. Musí získat všechny potřebné informace o projektu, aby věděl, zda je projekt pro něj vhodný.

Příprava projektu

Vedoucí partner je zodpovědný za přípravu projektové žádosti jak po obsahové, tak po formální stránce.

Řadový partner může projekt ovlivňovat po obsahové stránce. S vedoucím partnerem se musí domluvit na rozpočtu, rozdělení zodpovědnosti za jednotlivé aktivity apod.

Podání projektu

Vedoucí partner je většinou zodpovědný za podání projektu.

Řadový partner musí dodat všechny potřebné dokumenty, aby mohl být do projektu zahrnut (liší se program od programu).

Schvalovací proces

Informace o schválení projektu přijde většinou pouze **vedoucímu partnerovi**, který informuje ostatní.

Řadový partner čeká na informace od vedoucího partnera, zda byl projekt schválen.

Implementace a administrace projektu

Vedoucí partner je zodpovědný za hladký průběh projektu, za koordinaci projektového konsorcia a většinou rovněž za monitoring projektu a komunikaci s řídicím orgánem.

Řadový partner je zodpovědný za ty aktivity, k jejichž provedení se zavázal.



evropská rozvojová agentura



Tvorba projektového záměru

- vedoucí partner
 - přichází s projektovým záměrem
 - specifikuje téma, cíle a aktivity projektu
 - má představu o projektovém konsorciu
- řadový partner
 - nemusí psát celý projekt
 - najde vedoucího partnera a snaží se ovlivnit jeho představy k obrazu svému



evropská rozvojová agentura



Vyhledání vhodného dotačního programu

- Vedoucí partner našel výzvu a v jejím rámci připravil projektový záměr
- Řadový partner najde vedoucího partnera, ale měl by se také seznámit s podmínkami programu



evropská rozvojová agentura



Sestavení partnerského konsorcia

- vedoucí partner má představu o konsorciu
 - kolik organizací
 - jaký typ organizací
 - z jakých zemí
- řadový partner se pouze zapojuje



evropská rozvojová agentura



Příprava podání projektu

- projekt podává vedoucí partner
- český partner může ovlivnit
 - aktivity projektu
 - rozpočet projektu
 - výstupy projektu
- český partner musí dodat potřebné dokumenty a informace o své organizaci
- dodržet termín pro podávání žádostí!



evropská rozvojová agentura



Podání projektu a schvalovací proces

- Podání
 - elektronicky
 - výjimečně v papírové formě
- Schvalovací proces 1 - 9 měsíců
- Oznámení o schválení vedoucímu partnerovi, ten informaci předává řadovým partnerům



evropská rozvojová agentura



Erasmus+



evropská rozvojová agentura



Erasmus+



- projekty ve 3 klíčových akcích
 - vzdělávací mobility
 - spolupráce na inovacích a výměna osvědčených postupů
 - podpora reforem vzdělávací politiky
- 2/3 prostředků jde na mobility (4 miliony mobilit v průběhu 7 let)
- cílová skupina: studenti, učitelé, učni, dobrovolníci, pracovníci s mládeží, pracovníci v oblasti sportu
- podpora vzdělávacích zařízení, mládežnických organizací, podniků, místních úřadů a NNO

KLÍČOVÁ AKCE 1 (KA1):

MOBILITY
→ 63 %

- zaměstnanci (školitelé, učitelé)
- studenti, žáci
- mládež (výměna mládeže a dobrovolnické pobyty)

KLÍČOVÁ AKCE 2 (KA2):

PROJEKTY
→ 25 %

- strategická partnerství
- znalostní aliance
- IT platformy
(*nová platforma pro vzdělávání dospělých EPALE; e-Twinning*)

KLÍČOVÁ AKCE 3 (KA3):

PODPORA POLITIK
→ 3 %

- dialog politik v zapojených zemích a ve 3. zemích
- podpora otevřené strategie (ET 2020)

Specifické aktivity:

- Jean Monnet 2 %
- Sport 2 %

LLP

ERASMUS+

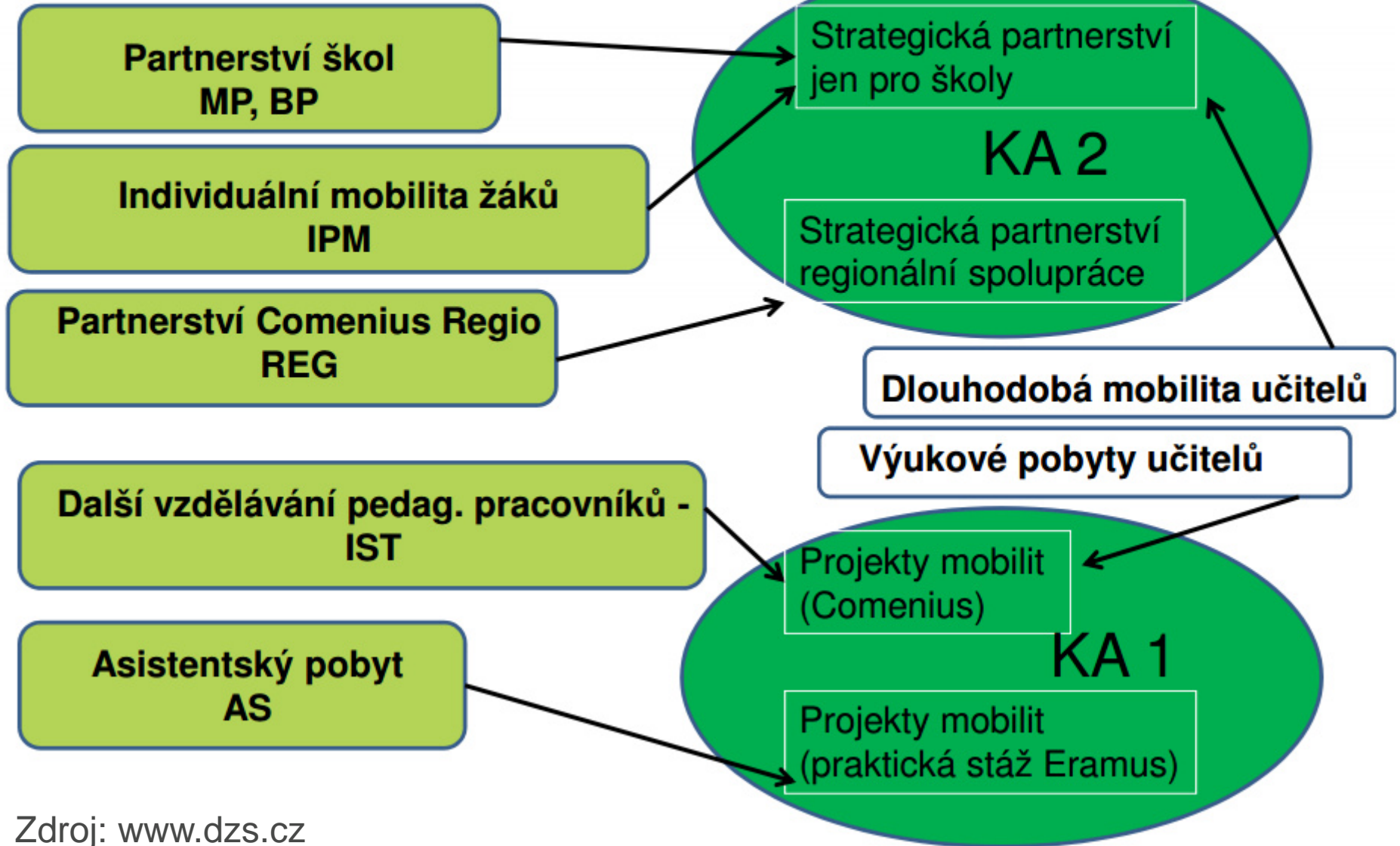



evropská rozvojová agentura



ERASMUS+ (2014 – 2020)

Decentralizované aktivity

Dům zahraničních služeb: www.naerasmusplus.cz

- Mobility jednotlivců (mládež, odborná příprava, vzdělávání)
- Strategická partnerství
- Strukturovaný dialog v oblasti mládeže

Centralizované aktivity

Výkonná agentura pro vzdělávání, kulturu a audiovizuální oblast (EACEA) https://eacea.ec.europa.eu/erasmus-plus_en

- Znalostní aliance
- Aliance odvětvových dovedností
- Projekty v oblasti sportu



evropská rozvojová agentura



evropský
sociální
fond v ČR



EVROPSKÁ UNIE



MINISTERSTVO ŠKOLSTVÍ,
MLÁDEŽE A TĚLOVÝCHOVY



OP Vzdělávání
pro konkurenceschopnost

INVESTICE DO ROZVOJE VZDĚLÁVÁNÍ

ERASMUS+ (2014 – 2020)

www.naerasmusplus.cz



[O programu](#)

[Aktivity](#)

[Projekty mobility osob](#)

[Projekty spolupráce](#)

[Reformy a systémy vzdělávání](#)

[Sítě a centralizované aktivity](#)

[Kontakty](#)



PROJEKTY MOBILITY OSOB

- [Školní vzdělávání \(MŠ, ZŠ, SŠ\)](#)
- [Odborné vzdělávání](#)
- [Mládež](#)
- [Vysokoškolské vzdělávání](#)
- [Vzdělávání dospělých](#)



PROJEKTY SPOLUPRÁCE

- [Školní vzdělávání \(MŠ, ZŠ, SŠ\)](#)
- [Odborné vzdělávání](#)
- [Mládež](#)
- [Vysokoškolské vzdělávání](#)
- [Vzdělávání dospělých](#)



REFORMY A SYSTÉMY VZDĚLÁVÁNÍ

- [Strukturovaný dialog](#)
- [Budování kapacit](#)
- [ECVET](#)
- [Eurydice](#)
- [Evropská jazyková cena Label](#)



SÍTĚ A CENTRALIZOVANÉ AKTIVITY

- [Centralizované aktivity](#)
- [Epale](#)
- [eTwinning](#)
- [Eurodesk](#)
- [Euroguidance](#)

Erasmus+

Nejvíce využívané aktivity:

- Výměny mládeže
- Mobility žáků
- Mobilita pracovníků
- Strategická partnerství



evropská rozvojová agentura



„Výměna mládeže“

- KA1 mobilita jednotlivců v oblasti mládeže
- nejjednodušší možný projekt
- mladí lidé z minimálně dvou zemí
- aktivita v rozsahu od 5 do 21 dní
- pro mladé lidi ve věku 13-30 let
- minimálně 16 a maximálně 60 účastníků (+ doprovod)



evropská rozvojová agentura



„Výměny mládeže“ - financování

- Cestovní náklady
 - do 100 km 20 EUR
 - 100-500 km 80 EUR
 - 500-2000 km 170 EUR
- podpora pro organizaci – paušál na každého účastníka
- mimořádné náklady (přípravné setkání) a náklady spojené se speciálními potřebami



evropská rozvojová agentura



Projekt TOGI

- 4 neziskové organizace
- 22 účastníků
- 10 dní
- workshopy, společné aktivity, treasure hunt, teambuilding, prezentace, mezinárodní večery, poznávání cizích kultur, navazování přátelství
- téma: mezinárodní projekty a spolupráce v oblasti mládeže





evropská rozvojová agentura



Mobility učitelů, lektorů a pracovníků s mládeží

- pobyt na zahraniční škole (účast na výuce)
- vzdělávací aktivity (kurzy, job shadowing)

Obě možnosti lze využít pouze pokud má škola zpracovaný tzv. European Development Plan, kde jsou tyto aktivity zakotvené.

Partnerství škol nebo škola a jiná vzdělávací instituce, minimálně dvě organizace ze dvou zemí.

Trvání projektu 1-2 roky.

Trvání aktivity 2 dny – 2 měsíce.

Podobné aktivity jsou možné pro učitele i pro lektory dalšího vzdělávání, např. zaměstnance veřejných institucí, kteří mají vztah ke vzdělávání, a také pro pracovníky s mládeží.



evropská rozvojová agentura



Mobility pracovníků - financování

- paušální náklady na cestovné
 - do 500 km 180 EUR
 - 500-2000 km 275 EUR
- peníze na organizaci (příprava kurzu hostitelskou organizací, jazyková příprava v rámci vysílající organizace, diseminace, propagace projektu a další aktivity)
- individuální podpora účastníků mobilit (paušál dle místa pobytu)
- kurzovné (max. 70 EUR/den)
- náklady spojené s osobami se speciálními potřebami



evropská rozvojová agentura



Projekt Inreaction

- 1 týden
- 6 zemí
- 4 zástupci za každou zemi
- téma: menšiny, boj proti rasismu a inkluze
- semináře, výměna zkušeností (integrace uprchlíků, azylové domy, mezikulturní hry, human trafficking), navazování budoucí spolupráce
- za ČR Dům národnostních menšin





evropská rozvojová agentura



Mobilitní projekty pro žáky škol

- KA1 mobilita jednotlivců v oblasti mládeže
- stáže v trvání od dvou týdnů do 12 měsíců
- učňové i žáci odborných škol
- možnost získat kredity ECVET
- stáž na zahraničních školách i podnicích
- účastnit se mohou žáci i absolventi (1 rok od absolutoria)

Evropské zkušenosti bez hranic

- 3 organizace (SPŠ Otrokovice, italská střední škola a italská asociace hotelů)
- 2 typy stáží
- 3 týdny v zahraničí
- 7 studentů chemie, 6 studentů oboru kuchař-číšník
- „Mladí lidé se v Itálii učili připravovat jídelní menu včetně typických dezertů ve špičkových hotelích. Budoucí odborníci na přírodní vědy pracovali pod dohledem italských učitelů v chemických laboratořích místní střední odborné školy. Ve volných chvílích stážisté poznávali město Rimini a jeho okolí, seznamovali se s každodenním životem jeho obyvatel, ochutnávali místní speciality a užívali si italský život v krásném přímořském letovisku. V minulosti se odborné výjezdy chemiků uskutečnili rovněž ve spolupráci s ekologickým centrem na řeckém ostrově Samos.“

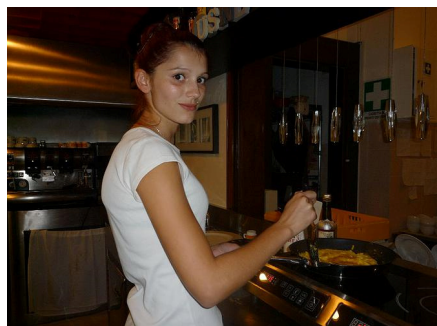



evropská rozvojová agentura



Strategická partnerství

- KA2 Strategická partnerství v oblasti vzdělávání, odborné přípravy a mládeže

Nově dva typy partnerství:

- zaměřeno na inovace (obsahuje zásadní výstupy)
- zaměřeno na výměnu postupů (bez výstupů)

síťování a navazování spolupráce – inovace ve výuce – uznávání kvalifikací – spolupráce orgánů aktivních ve vzdělávání – podpora osob se specifickými potřebami – boj proti diskriminaci – integrace migrantů – aktivní občanství



evropská rozvojová agentura



Strategická partnerství

Mohou obsahovat výukové aktivity:

- kombinovanou mobilitu žáků
- dlouhodobé nebo krátkodobé mobility žáků
- mobility pracovníků s mládeží a učitelů
- společné vzdělávací akce partnerských organizací



evropská rozvojová agentura



Strategická partnerství

- Minimálně 3 organizace ze 3 zemí, rozpočet max. pro 10 partnerů.
- V oblasti mládeže nebo čistě školním partnerství stačí 2 organizace.
- Trvání od 6 do 36 měsíců.



evropská rozvojová agentura



Strategická partnerství - financování

- projektový management (500 nebo 250 EUR/měsíc)
- cestovní náklady na projektová setkání (dle vzdáleností)
- mimořádné náklady
- náklady pro osoby se speciálními potřebami
- v případě zásadních výstupů
 - finance na jejich tvorbu
 - náklady na šíření výstupů (diseminační akce)
- dodatečné náklady v případě zahrnutí vzdělávacích aktivit



evropská rozvojová agentura



evropský
sociální
fond v ČR



EVROPSKÁ UNIE



MINISTERSTVO ŠKOLSTVÍ,
MLÁDEŽE A TĚLOVÝCHOVY



OP Vzdělávání
pro konkurenceschopnost

INVESTICE DO ROZVOJE VZDĚLÁVÁNÍ

Interactive Catering and Tourism

- 5 škol
- 3 roky
- obory: angličtina, ICT a catering/cestovní ruch
- 2 výstupy: osnovy pro učitele a tzv. open educational resources pro žáky
- výměna zkušeností, vzájemné učení, srovnávání školských systémů





PŘESTÁVKA NA KÁVU

Projektový cyklus prakticky. Jak na to?



evropská rozvojová agentura



Jak začít?

- Zkontrolovat aktuální výzvy
 - Erasmus+ - www.naerasmusplus.cz
 - Erasmus+ centralizované akce - http://eacea.ec.europa.eu/home/erasmus-plus_en
 - Evropa pro občany - http://eacea.ec.europa.eu/europe-for-citizens_en

Každá organizace má dvě možnosti:

- Hledat vedoucího partnera...
 - osobní kontakty
 - pomoc Národní agentury
 - Burzy projektů na stránkách zprostředkujících institucí
 - Sociální síť: Facebook, [LinkedIn](#)
 - Google – např. Erasmus+ Partner Search
 - Erasmus+: OTLAS databáze
- ... nebo začít psát žádost (pro pokročilé)

Zapojení do projektu



evropská rozvojová agentura



Pro úspěšné **zapojení** do projektu je nutné

1. Zaregistrovat svou organizaci či neformální skupinu do **URF** (jednotného registračního nástroje) přes **účastnický portál** (Participant Portal)
2. **Nahrát povinné dokumenty** na portál účastníka

... a najít vedoucího partnera, který většinu práce udělá za Vás (pokud mu důvěřujete)



evropská rozvojová agentura



Jak najdu vedoucího partnera?

I. Sociální sítě

Facebook

LinkedIn

- specializované skupiny



evropská rozvojová agentura



evropský
sociální
fond v ČR



EVROPSKÁ UNIE



MINISTERSTVO ŠKOLSTVÍ,
MLÁDEŽE A TĚLOVÝCHOVY



OP Vzdělávání
pro konkurenceschopnost

INVESTICE DO ROZVOJE VZDĚLÁVÁNÍ

Jak najdu vedoucího partnera?

II. Databáze OTLAS (Salto Youth)

logged in as stepana.tezka@eracr.cz [Permanent Logout](#)

salto|youth

- About SALTO**
Why? What? Where?
When? Who?
- Resource Centres**
Our activities and
resources for you
- Tools**
for European youth
work and training
- MySALTO**
Login to your personal
SALTO dashboard

The SALTO-YOUTH Resource Centres provide
practical online tools for your youth work and training

Toolbox for Training & Youth Work

Created to help you find and share useful training Tools, the Toolbox is an online catalogue you can browse through freely or even contribute to!

[Head over to the Toolbox](#)

featured tool

[Educational Tools Exchange – overview](#)



„Educational Tools Exchange” is a project funded by the European Commission under the Erasmus+ programme committed to sharing professional experience of peop...

[Toolbox](#)

Methods to inspire your training - or share your tools

[Training Calendar](#)

Training for youth work and projects - or recruit participants

[Atlas Partner Finding](#)

Find the right partners for your international youth projects

[Trainers Online for Youth](#)

Find a trainer for your activity - or list yourself



evropská rozvojová agentura



Jak najdu vedoucího partnera?

III. Portál mezinárodní spolupráce

NEJNOVĚJŠÍ FILTROVAT PROJEKTY HLEDAT V PROJEKTECH VLOŽIT PROJEKT

Téma:

vzdělávání sociální inovace podpora podnikání

cestovní ruch životní prostředí regionální rozvoj

doprava kultura energetika mládež

zemědělství aktivní občanství zdraví gender

mobility ICT sport věda a výzkum jiné

Typ žadatele:

veřejné instituce neziskové organizace města

základní školy mateřské školy střední školy

vysoké školy firmy příspěvkové organizace

výzkumné instituce jiné

Program:

Spolufinancování:

Stav projektu:

Filtrovat

- Partnerská síť ERA
- ERA dokáže vyhledat zahraniční partnery a vhodné projekty za Vás
- ERA Vám posléze může pomoci i s administrací projektu

Napsání projektové žádosti



evropská rozvojová agentura



Pro úspěšné předložení elektronické žádosti o grant je nutné projít čtyřmi kroky:

1. Zaregistrovat svou organizaci či neformální skupinu do **URF** (jednotného registračního nástroje) přes **účastnický portál** (Participant Portal)
2. Nahrát povinné dokumenty na portál účastníka
3. Stáhnout elektronický formulář žádosti (na stránkách www.naerasmusplus.cz) pro příslušnou aktivitu
4. Najít zahraniční partnery
5. Správně vyplnit a předložit elektronickou žádost s přílohami (prohlášení partnerů)



evropská rozvojová agentura



Před psaním projektové žádosti

- seznámení s programovým průvodcem
- informace na webu
www.naerasmusplus.cz
- účast na semináři pro žadatele



evropská rozvojová agentura



evropský
sociální
fond v ČR



EVROPSKÁ UNIE



MINISTERSTVO ŠKOLSTVÍ,
MLÁDEŽE A TĚLOVÝCHOVY



OP Vzdělávání
pro konkurenceschopnost

INVESTICE DO ROZVOJE VZDĚLÁVÁNÍ

Termíny pro podávání žádostí – KA1

Klíčová akce 1

mobilita jednotlivců v oblasti mládeže	2. února 2016
mobilita jednotlivců v oblasti vzdělávání a odborné přípravy	2. února 2016
mobilita jednotlivců v oblasti mládeže	26. dubna 2016
mobilita jednotlivců v oblasti mládeže	4. října 2016
sdílené magisterské studium Erasmus Mundus	18. února 2016
rozsáhlé akce Evropské dobrovolné služby	1. dubna 2016



evropská rozvojová agentura



Termíny pro podávání žádostí – KA2

strategická partnerství v oblasti mládeže	2. února 2016
strategická partnerství v oblasti vzdělávání, odborné přípravy a mládeže	26. dubna 2016
strategická partnerství v oblasti mládeže	4. října 2016
znalostní aliance, aliance odvětvových dovedností	26. února 2016
budování kapacit v oblasti vysokoškolského vzdělávání	10. února 2016
budování kapacit v oblasti mládeže	2. února 2016
	1. července 2016



evropská rozvojová agentura

Prostor pro dotazy

Projektové
konsorcium



Projektový
cyklus

Vedoucí
partner

Projektový
záměr



evropská rozvojová agentura



Děkujeme za Vaši pozornost